

B Przekrój B-B 1:100

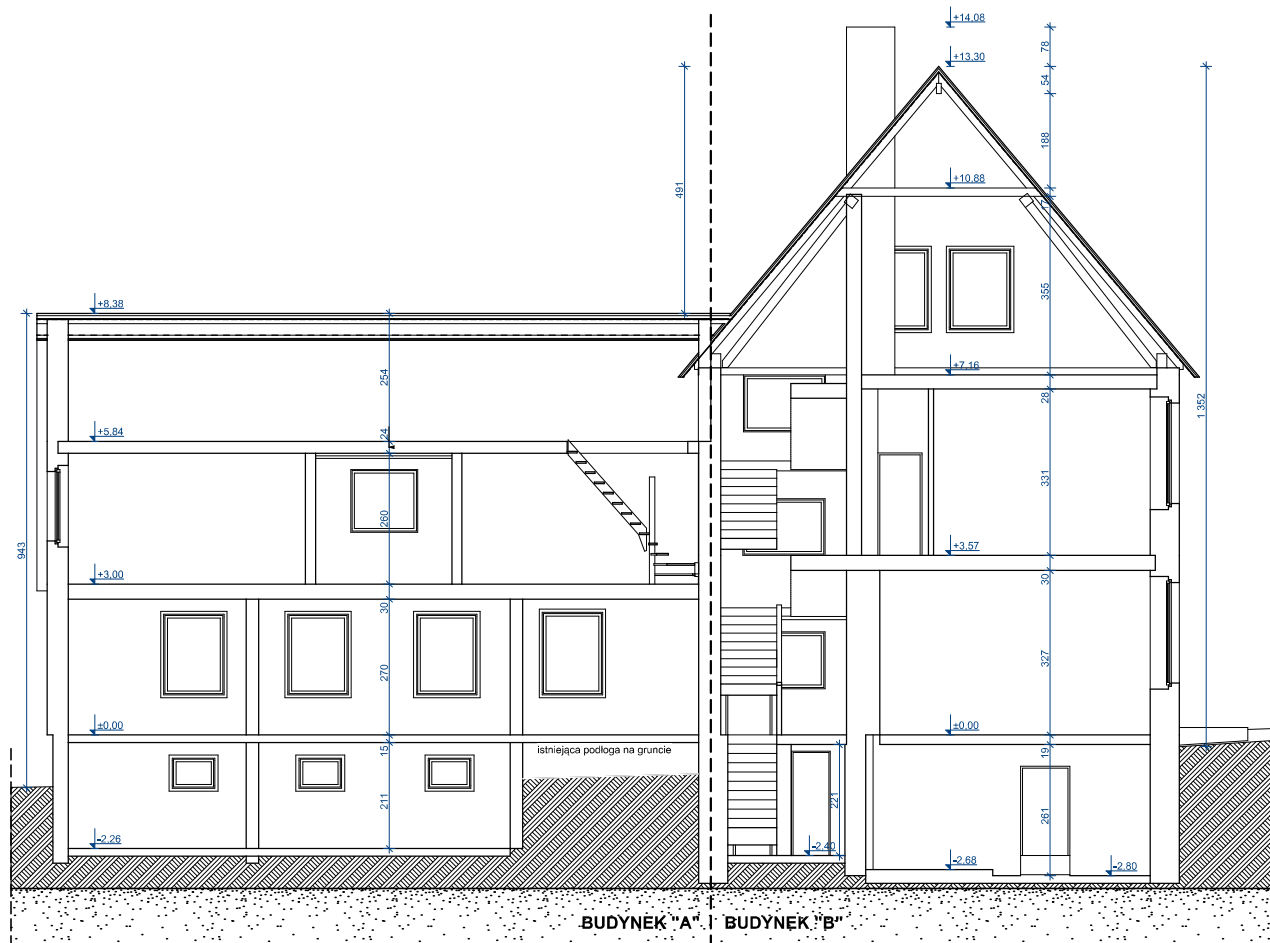

UWAGA
1) Wszystkie prace wykonać zgodnie ze sztuką budowlaną oraz obowiązującymi normami.
2) W razie wystąpienia problemów nie objętych opracowaniem, należy skontaktować się z projektantem.
3) Rzut należy rozpatrywać łącznie z przekrojem, szczegółem oraz opisem.
4) Przed przystąpieniem do robót budowlanych należy sprawdzić wymiary oraz ilości na miejscu budowy.

Jednostka projektowa: ARCHIDOM ul. Śródkowa 5, 47-400 Racibórz		Tytuł rysunku: INWENT. - Przekrój D-D, B-B	
Projektant: mgr inż. arch. Bernard Łopacz Nr: 171/01/OP		Tytuł projektu: DOSTOSOWANIE STROPÓW I DACHU BUDYNKU MIESZCZĄCEGO DOM DLA MATEK Z DZIEĆMI MAJA	
Inwestor: Starostwo Powiatowe w Racibórz Plac Okrzei 4, 47-400 Racibórz		Lokalizacja: 47-400 Racibórz ul. Stefani Sempolowskiej 5 Nr działek: 241, 242	
Opracowanie inż. arch. Łukasz Lorenc		Data: grudzień 2023	
Skala: 1:100		Format: A3	
		Nr rys: 1.5	